PREPROSTO UPRAVLJANJE DOKUMENTOV z ALFRESCO ECM

Alfresco

dotcom
quality information technology

KAJ JE ALFRESCO

- Programska oprema za upravljanje z dokumenti (ECM)
- Vodilna odprtokodna rešitev za upravljanje z vsebinami in zapisi
- Alternativa dragim komercialnim rešitvam
- Alfresco Ecm razvija skupina ustvarjalcev Documentuma s 15 letnimi izkušnjami na področju ECM

KDO VSE UPORABLJA ALFRESCO

- Air Force, Defense, France
- Caceis Investor Services, Financial Services, Luxembourg
- CRIX, Pharmaceutical, United States
- Federal Supreme Court, Switzerland
- Harvard Business School Publishing, Publishing, United States
- La Poste, Logistics, France
- NXP Semiconductors, Manufacturing, Netherlands
- Shimano, Manufacturing, United States
- Swisscom Mobile Labs, Telecommunications/Technology, Switzerland

KAJ DELA ALFRESCO

- Centralno shrambo za vse vrste dokumentov in vsebin
- Sistem pravic dostopa do dokumentov za uporabnike in skupine uporabnikov
- Shranjevanje najrazličnejših zapisov in vsebin
- Opremljanje dokumentov z najrazličnejšimi podatki (prilagodljivi metapodatki o avtorju, nastanku,...)
- Knjižnične funkcije (check-in, check-out)
- Nadzor in vodenje različic dokumentov
- Iskanje po metapodatkih in vsebinah podatkov
- Klasificiranje dokumentov glede na klasifikacijske načrte
- Zajem (skeniranje)tiskanih dokumentov v elektronsko obliko
- Elektronski arhiv dokumentov

Alfresco

USTVARJANJE/OBJAVLJANJE VSEBIN

- Za nalaganje in download dokumentov, datotek in vsebin preko spleta
  - Preko matične strani SHARE klienta
  - Z uporabo lastnih strani preko spletnih portalov narejenih po željah naročnika
- Skupne mape
  - CIFS
  - Ftp in WebDAV
- Možnost integracije z orodji kot so Microsoft office, Open office, ERP aplikacije,...
- EN, SI, HR, IT, SR verzija

dotcom
quality information technology

MATIČNA STRAN SHARE CLIENT-a

Site Dashboard | Wiki | Blog | Document Library | Calendar | Links | Discussions | Members

Location: Documents > Primeri

KSpSW_AKREDITACIJA.pdf

58% Fullscreen Maximize

Kontrolni seznam

za preverjanje usklajenosti programske opreme z ZVDAGA

Radičica: 1.1

Datum: 07.09.2007

Metadata

Name: KSpSW_AKREDITACIJA.pdf

Title: Vloga za akreditacijo programske opreme

Description: Dokument, ki opisuje postopek akreditacije.

Mimetype: Adobe PDF Document

Author: Arhiv RS

Size: 754 KB

Creator: admin

Created Date: Wed 28 Oct 2009 16:52:41

Modifier: admin

Modified Date: Wed 28 Oct 2009 17:06:14

Tags

akreditacija,

alfresco

Permissions

Managers: Manager

Collaborators: Collaborator

Consumers: Consumer

Document Actions

- Download
- Edit Metadata
- Upload New Version
- Copy to...
- Move to...
- Delete Document
- Assign Workflow
- Manage Permissions
- Manage Aspects
- Change Type

Share

Download File URL

http://alfiskra.dotcom.ts.it:8080

Document URL

http://alfiskra.dotcom.ts.it:8080

This Page URL

dotcom quality information technology

MAPE V SKUPNI RABI - CIFS

- Deluje kot skupne mape na mreži
- Podpirajo funkcijo drag&drop Windows
- Zadeve imajo izgled mape
- Na klientu niso potrebne dodatne inštalacije
- Spoštuje vse pravice dostopa, upravljanja različnih verzij,...

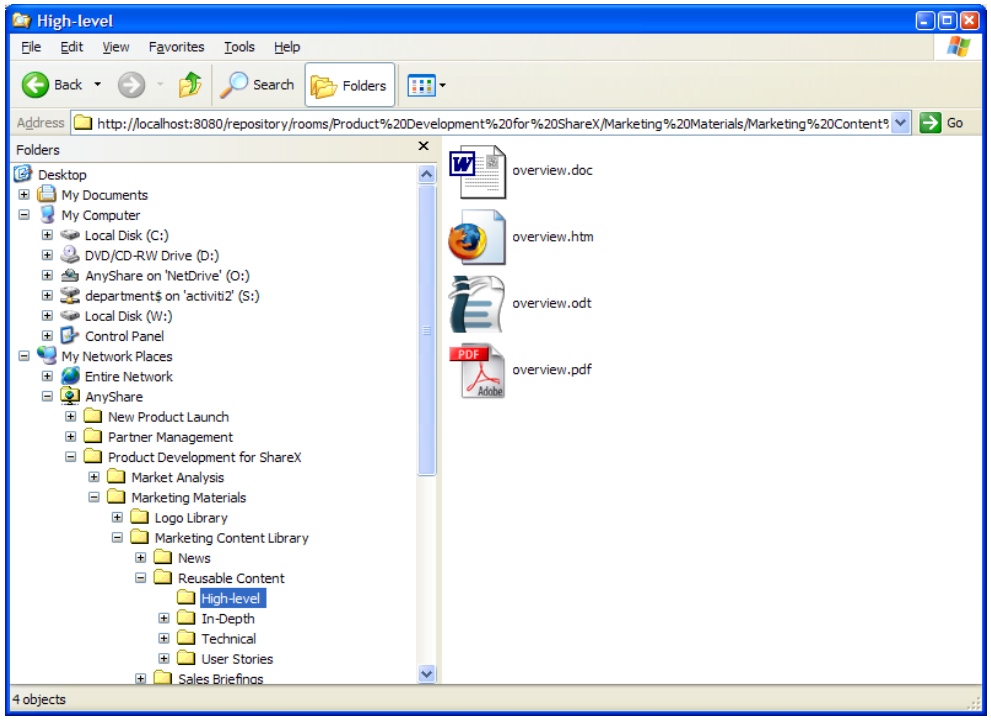

dotcom
quality information technology

FUNKCIONALNOST ISKANJA

Iskanje po vsebini:

- Iskanje besed znotraj besedila
- Prikaz zadetkov na podlagi izračuna pomembnosti (relevance ranking)

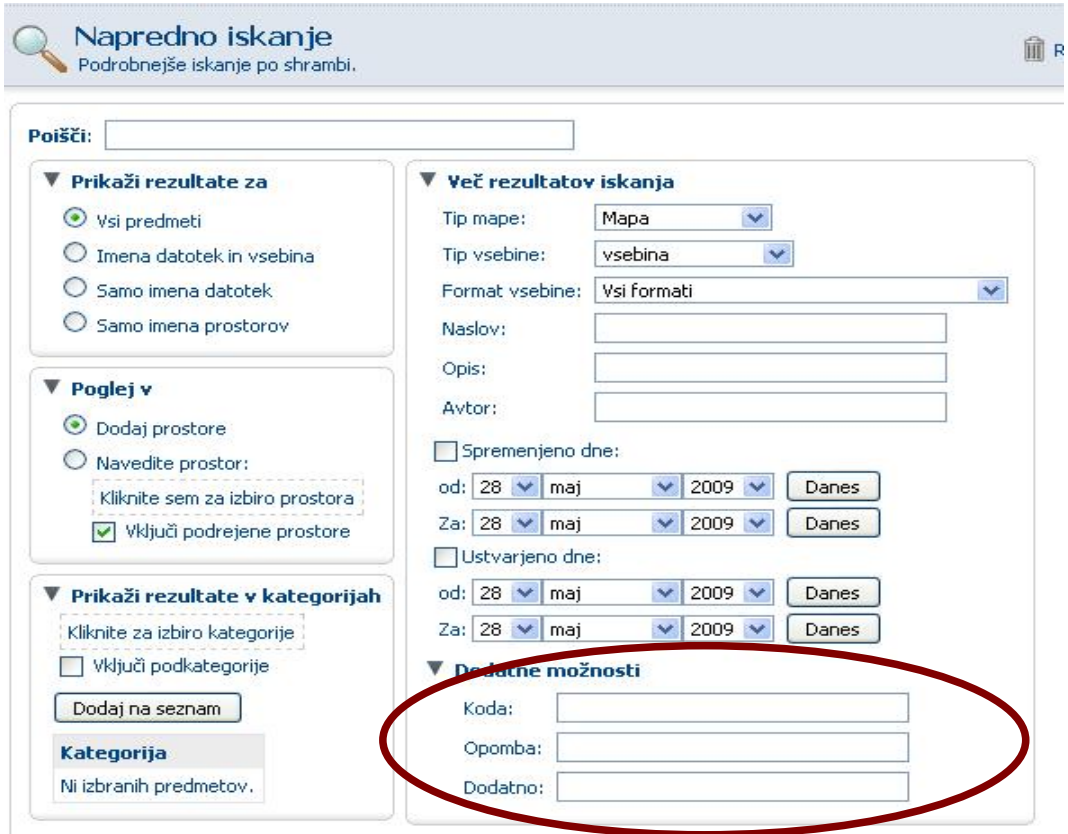

Iskanje po metapodatkih:

- Kategorije
- Rank dokumentov
- Lastnosti

- Možnost hranjenja in iskanja
- Podpira možnost open-search-a

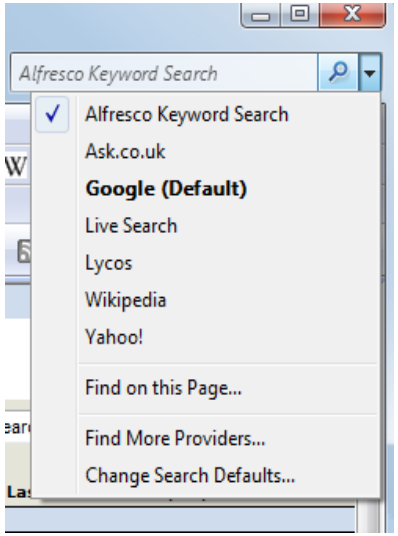

dotcom
quality information technology

PRILAGOJENO ISKANJE / Poročilo

Konstruktorji

Ime datoteke	Koda	Opomba	Spremenil	Zadnja sprememba
1234.00.01.step	1234.00.01	Slika	admin	29.05.2009 04:30:04
2222.01.00.igs	2222.01.00	Orodje	admin	29.05.2009 04:30:40
navodilo_12314.doc			admin	29.05.2009 04:13:50
test_document_xyz.doc			admin	29.05.2009 04:13:52
zapisnik_12314.doc			admin	29.05.2009 04:13:55

CNC programerji

Ime datoteke	Koda	Opomba	Spremenil	Zadnja sprememba
2222.01.00primer.igs	2222.01.00	primer	admin	29.05.2009 04:36:36
1234.00.01.dwg	1234.00.01		admin	29.05.2009 04:36:41
1234.00.02.dxf	1234.00.02		admin	29.05.2009 04:36:42
PN_vid2.avi			admin	29.05.2009 04:18:35
navodilo_12314.doc			admin	29.05.2009 04:18:38

Elektroniki

Ime datoteke	Koda	Opomba	Spremenil	Zadnja sprememba
1234.12.33nekaj.iges	1234.12.33	nekaj	admin	28.05.2009 11:14:39
1234.00.01Navodilo.doc	1234.00.01	Navodilo	admin	29.05.2009 01:55:37
2222.01.00.igs	2222.01.00	Dokumento	admin	29.05.2009 04:22:58
Zapisnik_2.doc			admin	28.05.2009 10:18:57
Zapisnik.doc			admin	28.05.2009 10:19:00

CHECK-OUT / CHECK-IN

- Uporabnik „vzame“ dokument (check-out), ostali ga lahko gledajo, ne morejo pa vnašati sprememb
- Ukaz check-out blokira dokument in ustvari delovno kopijo, ki bo uporabljena za vnašanje sprememb
- Ukaz check-in nadomesti originalen dokument s spremenjeno delovno kopijo in sprosti dokument

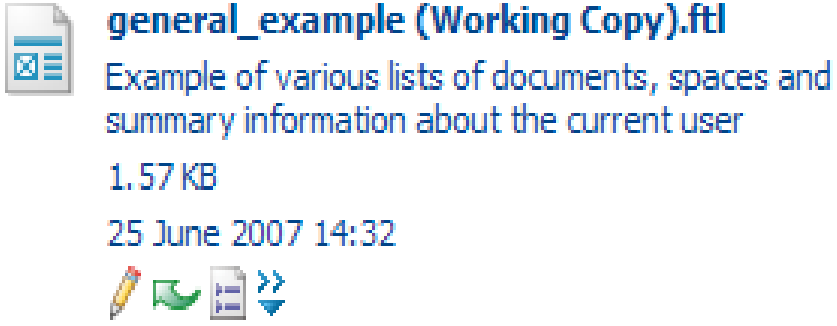

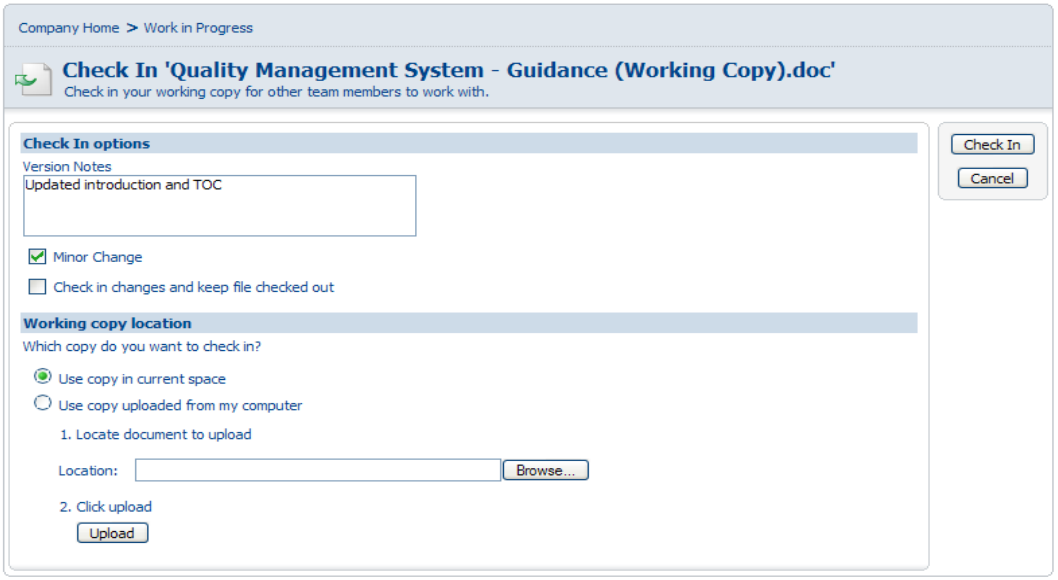

PRIVILEGIJI/PRAVICE DOSTOPA

- Omejen dostop – administratorska pravila
- mape/naloge so lahko vidne, dostop ni možen
- mape/naloge so lahko določenim uporabnikom nevidne
- Pravice dostopa določene na podlagi skupin in/ali posameznih uporabnikov
- Pravice na nivoju mape ali na nivoju dokumenta

KLASIFIKACIJA IN VERZIONIRANJE

- Možnost pregleda nad različnimi verzijami dokumenta
- Vsakič ko shranimo dokument (npr. preko mreže) se verzija spremeni
- Zapiše se kdo in kdaj je naredil spremembo
- Prikaz klasifikacije

ALFRESCO WORKFLOW

- Vsebuje učinkovito orodje za izvajanje najrazličnejših, tudi kompleksnih delotokov
- Avtomatizacija postopkov od uporabnika do uporabnika
- Obveščanje o nalogah po e-mailu
- Avtomatično pošiljanje v potrjevanje, arhiviranje,...
- Avtomatično pretvarjanje v PDF

WORKFLOW PRIMER

Delotok za kakovostno pripravo dokumentacije

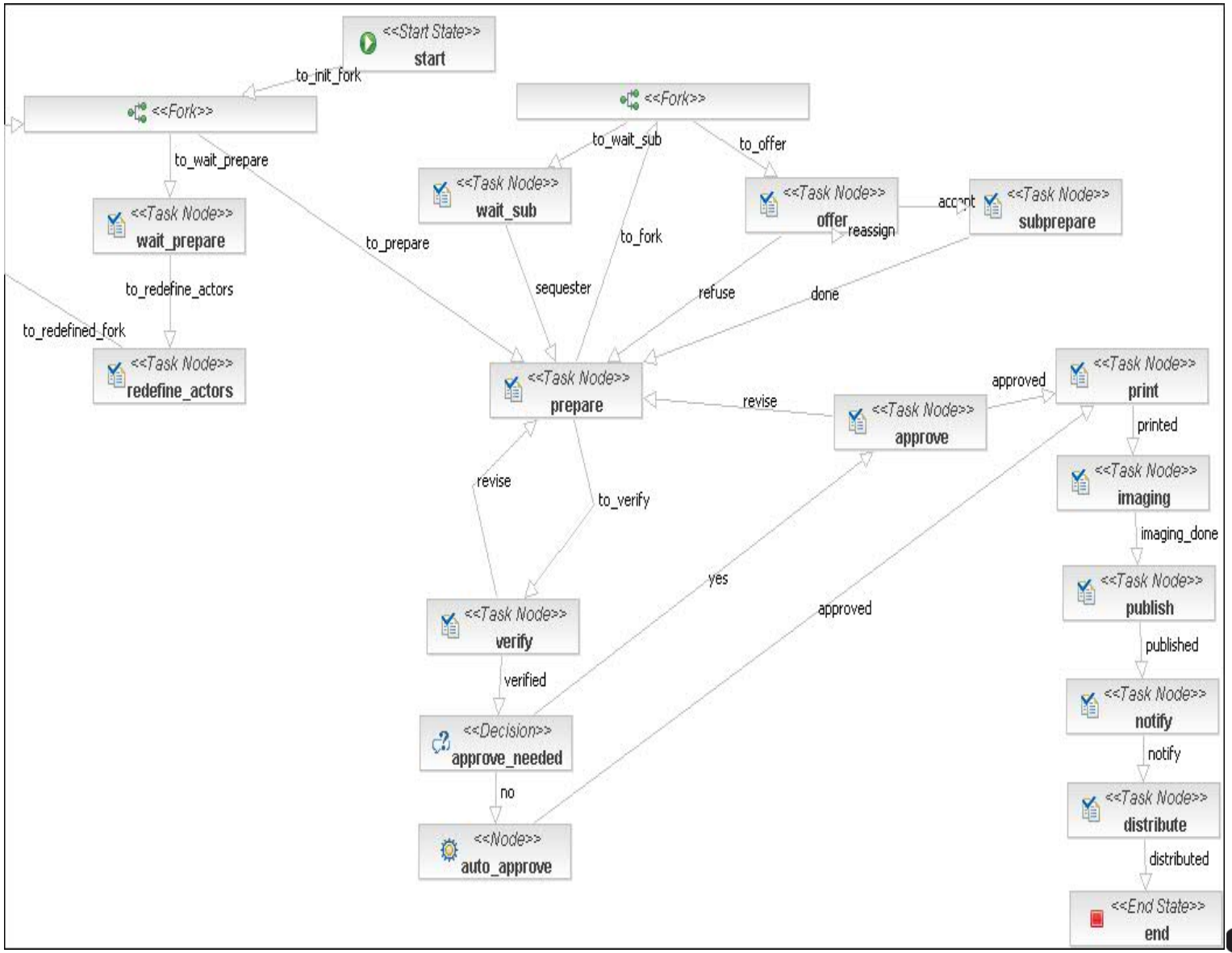

ZAJEM DOKUMENTOV

PAPIRNATI DOKUMENTI

- Priprava in skeniranje
- Avtomatizacija zajema in indeksiranja dokumentov

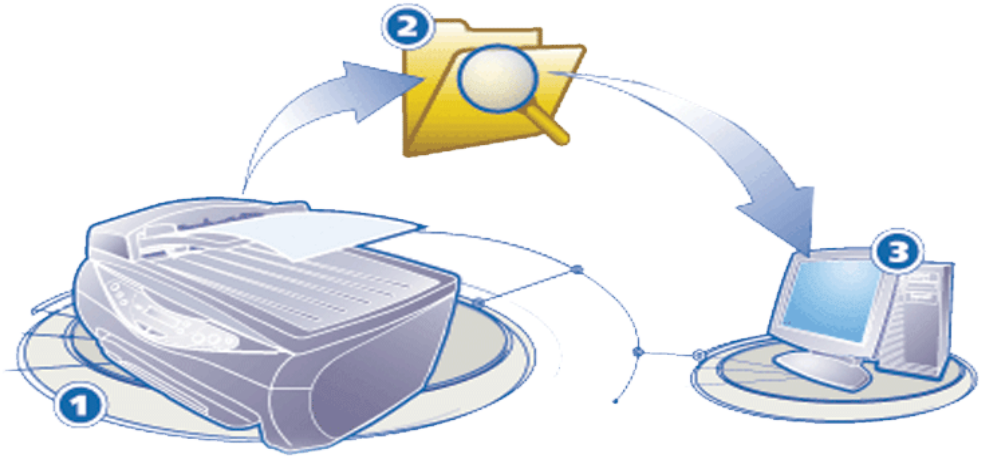

DOKUMENTI V ELEKTRONSKI OBLIKI

- Elektronska pošta
- Pisarniški formati dokumentov (PDF, Open Office, MS Office,....)
- Tehnična dokumentacija (DWG, DXF, …)
- Obstoječi zajeti doumenti v slikovnih formatih (tif, gif., jpg, bmp,...)
- Faksimile sporočila v elektronski obliki

INTEGRACIJA S KOFAX CAPTURE

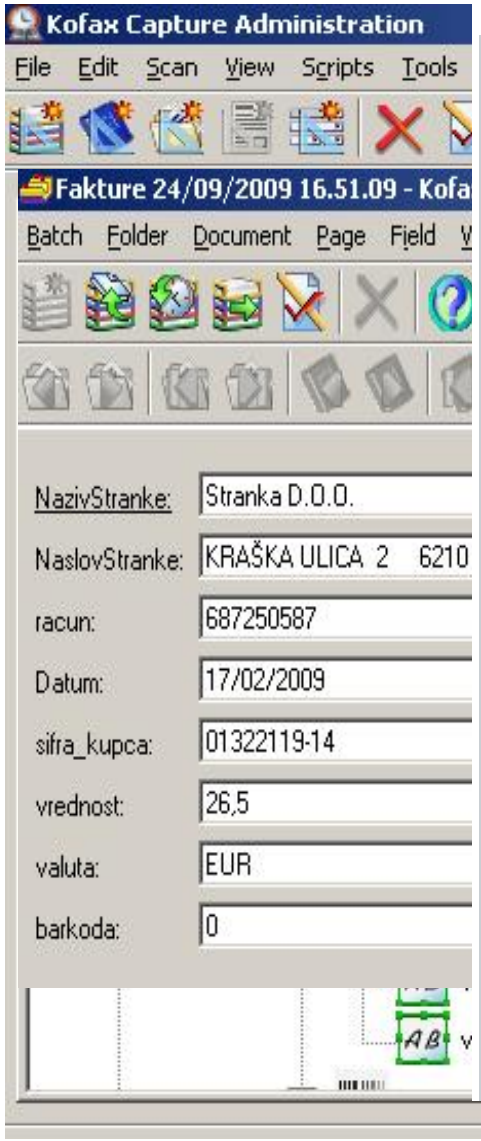

Lastnosti

Ime:	Faktura_telco_09_2009.pdf
Naslov:	Faktura_telco_09_2009.pdf
Opis:	
Avtor:	Gregor
Ustvaril:	admin
Ustvarjeno dne:	24 september 2009 17:01
Spremenil:	admin
Datum spremembe:	24 september 2009 17:23

Podatki o fakturi

Naziv stranke:	Stranka, D.O.O.
Naslov stranke:	Kraška ulica 2 6210 Sežana
Datum:	17 februar 2009
Šifra kupca:	0132219-14
Vrednost:	26.5
Valuta:	EUR

HRAMBA DOKUMENTOV

- Ustrezen format (npr. PDF/A)
- Elektronski podpis s časovnim žigom ustrezne veljavnosti
- Infrastrukturni pogoji (2 lokaciji oddaljeni vsaj 50km)

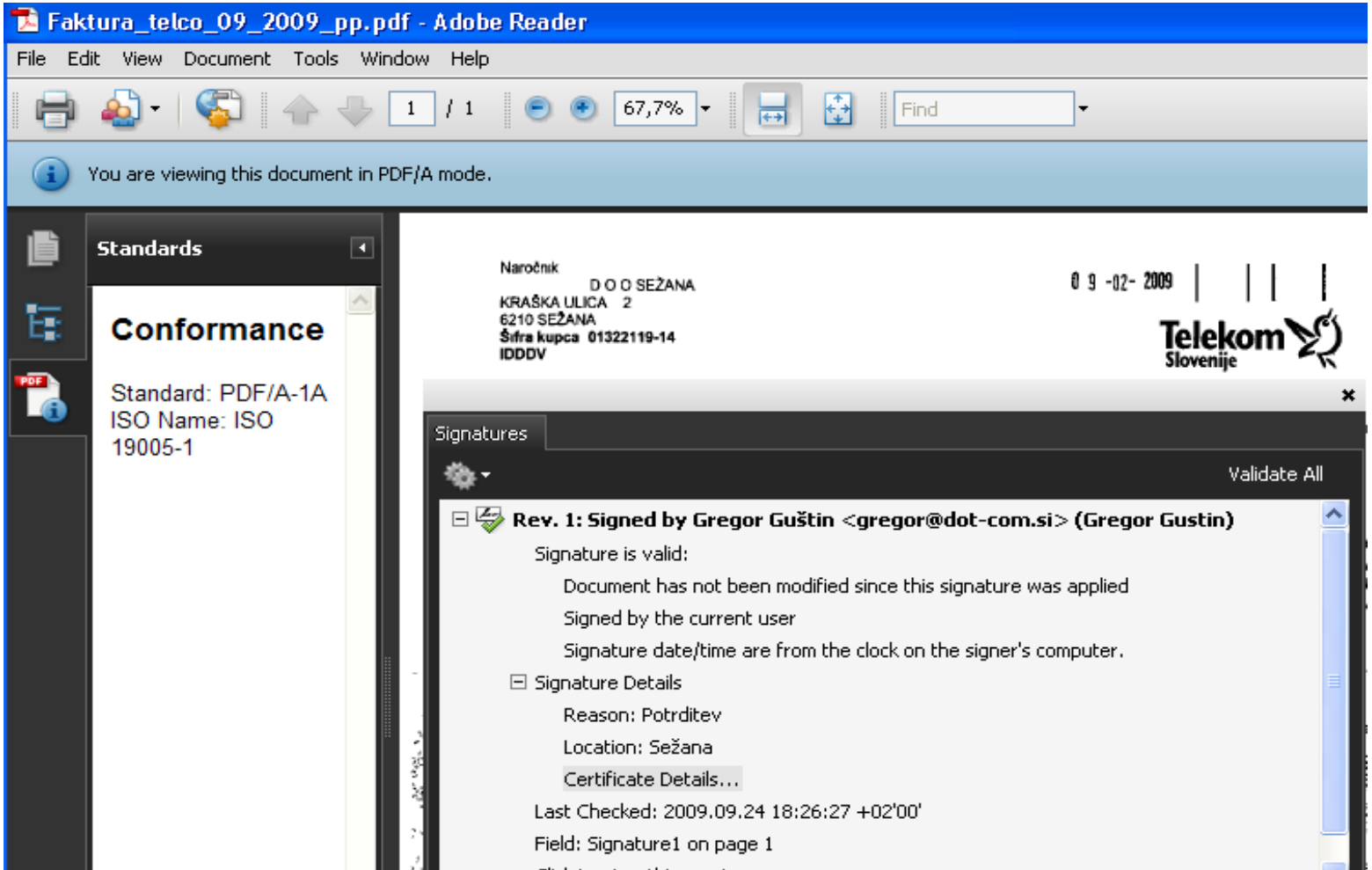

dotcom
quality information technology

INTEGRACIJA: RightFax STREŽNIK

Primer: *faksimile sporočila*

- Postavitev faks strežnika
- Vsi prejeti faksi v elektronski obliki
- Možno npr. prejemanje računov po faksu
- Možna integracija z npr. ERP za prejete račune

INTEGRACIJA: MS SHAREPOINT

Alfresco deluje po standardu MS SharePoint protocol

- Lahko neopazno nadomesti SharePoint strežnik.
- Orodja kot MS Word, Excel delajo neposredno na repozitoriju.

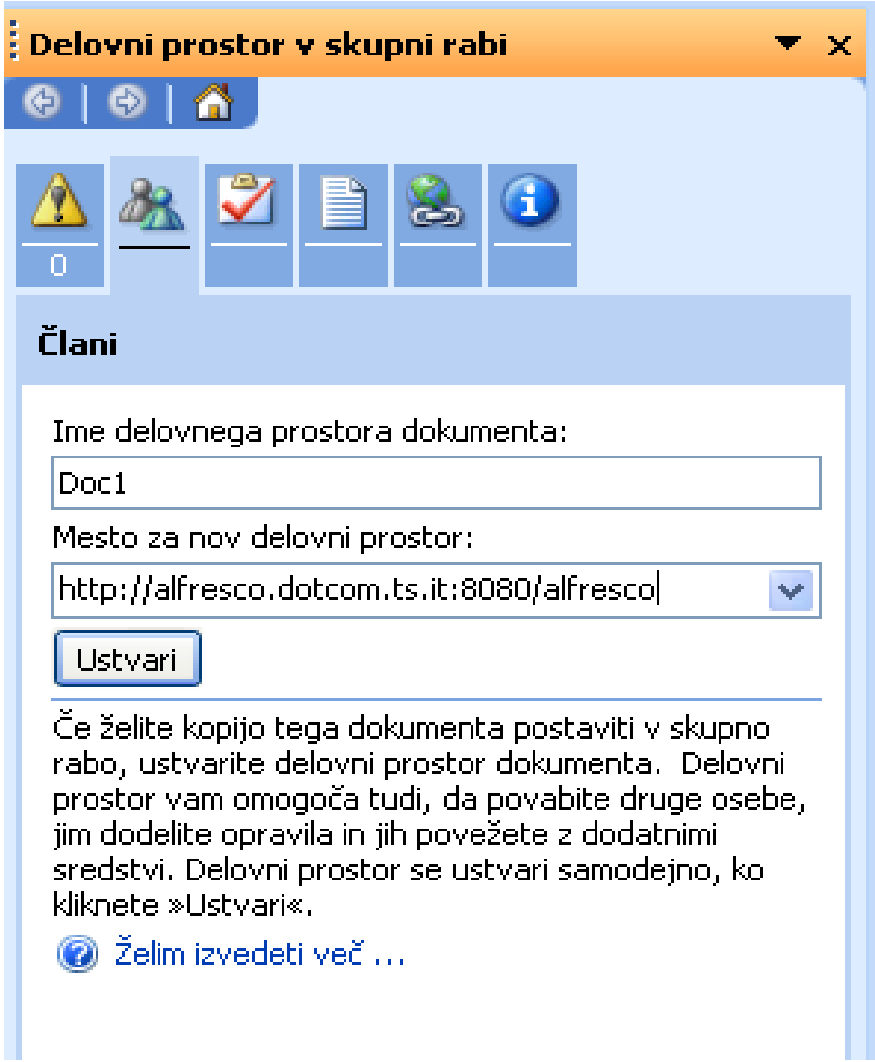

INTEGRACIJA: MS Dynamics NAV

File Edit View Tools Window Help

Resource Planning
- Resources
- Resource Groups
- Resource Capacity
- Resource Group Capacity
- Resource Journals
- Reports
- History
- Periodic Activities
- Setup

Financial Management
Sales & Marketing
Purchase
Warehouse
Manufacturing
Jobs
Resource Planning
Service

Company Home > Dokumentacija > Projekti > Alfresco-splošno

Details of 'naloge_in_poraba_casa.ods'
Location: /Company Home/Dokumentacija/Projekti/Alfresco-splošno
View the details about the content.

Custom View
Apply Template

Links
View In Browser | View in WebDAV | View in CIFS
Download Content | Details Page URL | Alfresco Node Reference

Properties

Name:	naloge_in_poraba_casa.ods
Content Type:	OpenDocument Spreadsheet
Encoding:	UTF-8
Title:	naloge_in_poraba_casa.ods
Description:	
Author:	Gregor Gustin
Size:	12.26 KB
Version Label:	1.1
Auto Version:	Yes
Creator:	gregor
Created Date:	15 July 2009 12:22
Modifier:	asossi
Modified Date:	15 July 2009 15:17

ID

dotcom
quality information technology

PLATFORME

Operacijski sistem

- MS Windows
- Mac OSX
- Linux
- *BSD
  - **FreeBSD**
  - OpenBSD
  - NetBSD
  - ...

Podatkovne baze

- MySQL
- Oracle
- MS SQL Server
- **PostgreSQL**
- DB2
- ...

Strežnik aplikacij

- **Tomcat**
- JBoss
- WeBLogic

dotcom
quality information technology

Hvala za vašo pozornost!

Dotcom, informacijske tehnologije d.o.o.
Kraška ul. 2, 6210 Sežana
www.dot-com.si
Tel: 05 7313565
Fax: 05 7313566
info@dot-com.si

dotcom
quality information technology